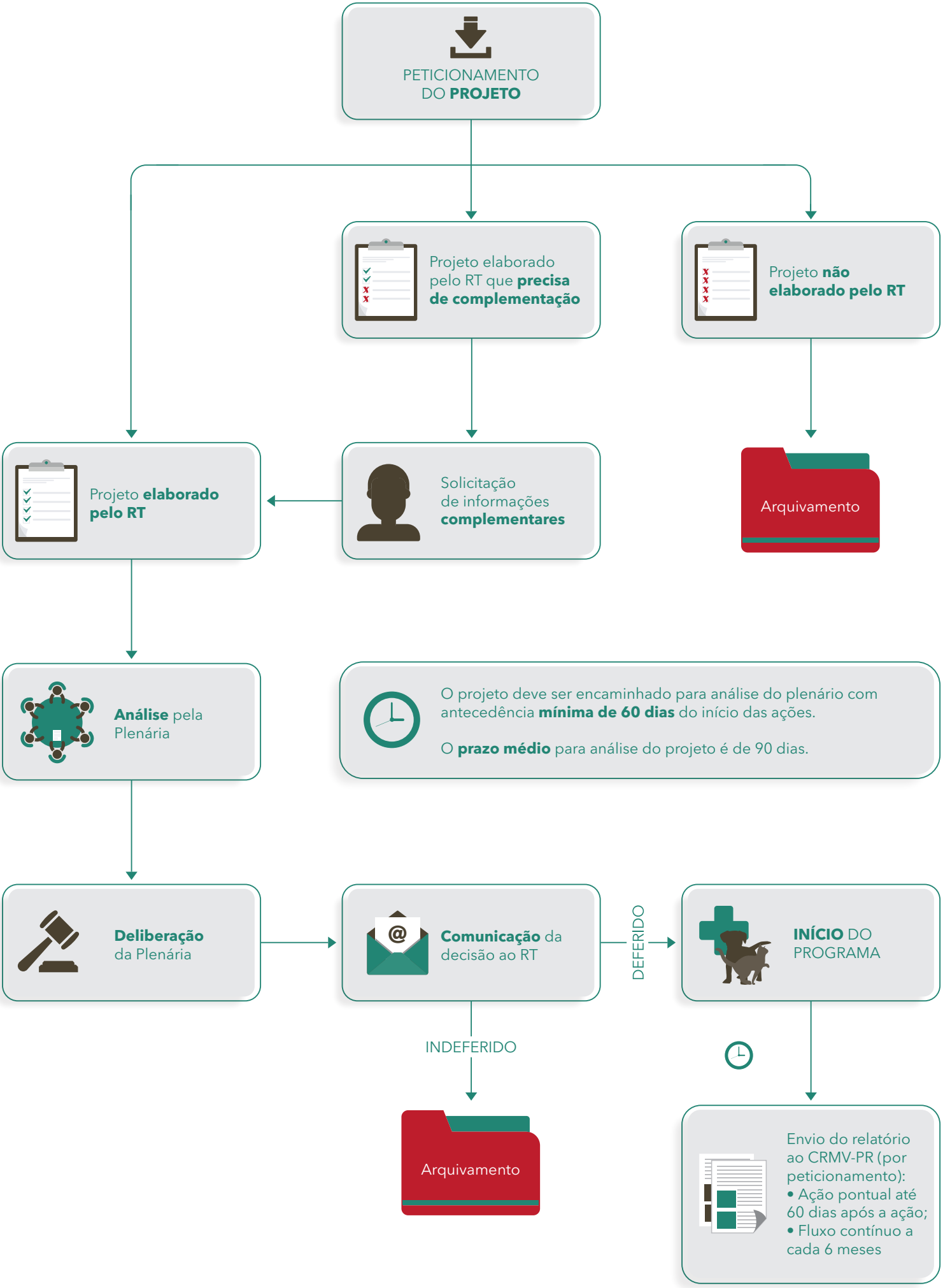
PETICIONAMENTO DO **PROJETO**
Projeto elaborado pelo RT que **precisa de complementação**
Projeto **não elaborado pelo RT**
Projeto **elaborado pelo RT**
Solicitação de informações **complementares**
Arquivamento
Análise pela Plenária
O projeto deve ser encaminhado para análise do plenário com antecedência **mínima de 60 dias** do início das ações.
O **prazo médio** para análise do projeto é de 90 dias.
Deliberação da Plenária
Comunicação da decisão ao RT
DEFERIDO
INÍCIO DO PROGRAMA
INDEFERIDO
Arquivamento
Envio do relatório ao CRMV-PR (por peticionamento):
• Ação pontual até 60 dias após a ação;
• Fluxo contínuo a cada 6 meses